

Navidad Tradicional

(medley)

Juan J. Colomer

Arr. voces iguales: Enrique Martín

Allegretto

9

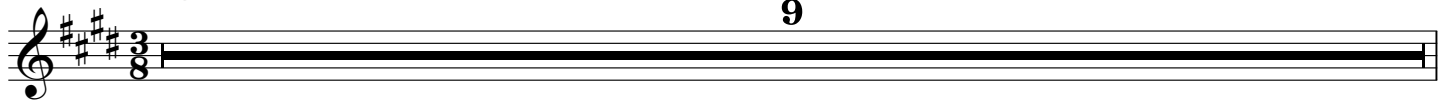

10

mp



Ha - cia Be - lén va u - na bu - rra rin rín, yo me re - men -

mp



Ha - cia Be - lén va u - na bu - rra rin rín, yo me re - men -

15



da - ba, yo me re - men - de, yo me e - ché un re - mien - do yo me lo qui - té,



da - ba, yo me re - men - de, yo me e - ché un re - mien - do yo me lo qui - té,

19

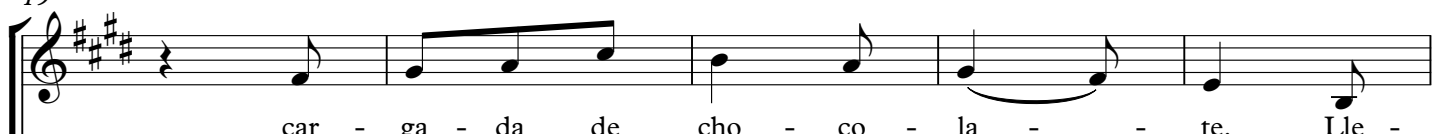

car - ga - da de cho - co - la - - - te. Lle -



car - ga - da de cho - co - la - - - te. Lle -

24



va su cho - co - la - te - ro rin rin, yo me re - men -



va su cho - co - la - te - ro rin rin, yo me re - men -

28

da - ba, yo me re - men - de, yo me e - ché un re - mien - do yo me lo qui - té,

da - ba, yo me re - men - de, yo me e - ché un re - mien - do yo me lo qui - té,

32

Su mo - li - ni - llo y su a - na - fre. Ma - rí -

Su mo - li - ni - llo y su a - na - fre. Ma - rí -

37

a, Ma - rí - a, ven a - cá co - rrien - do, que el cho -

a, Ma - rí - a, ven a - cá co - rrien - do, que el cho -

41

co - la - ti - llo se - lo es - tán co - mien - do. Ma - rí -

co - la - ti - llo se - lo es - tán co - mien - do. Ma - rí -

45

a, Ma - rí - a, ven a - cá co - rrien - do, que el cho -

a, Ma - rí - a, ven a - cá co - rrien - do, que el cho -

49

co - la - ti - llo se lo es - tán lle - van - do.

co - la - ti - llo se lo es - tán lle - van - do.

61

mf En el Por - tal de Be - lén rin

mf En el Por - tal de Be - lén rin

65

rin, yo me re - men - da - ba yo me re - men - dé, yo me e - ché un re - mien - do yo me lo qui - té,

rin, yo me re - men - da - ba yo me re - men - dé, yo me e - ché un re - mien - do yo me lo qui - té,

70

han en - tra - do los la - dro - nes. Y al

han en - tra - do los la - dro - nes. Y al

75

bue - no de San Jo - sé rin rin yo me re - men -

bue - no de San Jo - sé rin rin yo me re - men -

79

da - ba yo me re - men - dé, yo me e - ché un re - mien - do yo me lo qui - té,

da - ba yo me re - men - dé, yo me e - ché un re - mien - do yo me lo qui - té,

83

Le han ro - í - do los cal - zo - nes. Ma - rí -

Le han ro - í - do los cal - zo - nes. Ma - rí -

88

a, Ma - rí - a, ven a - cá co - rrien - do, que - los cal - zon - ci -

a, Ma - rí - a, ven a - cá co - rrien - do, que - los cal - zon - ci -

93

llos los es - tán ro - yen - do. Ma - rí - a, Ma - rí - a, ven a -

llos los es - tán ro - yen - do. Ma - rí - a, Ma - rí - a, ven a -

98

cá co - rrien - do, que - los cal - zon - ci - llos los es - tán ro - yen - do.

cá co - rrien - do, que - los cal - zon - ci - llos los es - tán ro - yen - do.

104

7

111

Ay del chi - qui - rri - tín, chi - qui - rri - qui - tín, me - ti - di - to en - tre pa - jas, —

Ay del chi - qui - rri - tín, chi - qui - rri - qui - tín, me - ti - di - to en - tre pa - jas, —

118

Ay del chi - qui - rri - tín, chi - qui - rri - qui - tín, que - ri -

Ay del chi - qui - rri - tín, chi - qui - rri - qui - tín, que - ri -

122

dín, que - ri - di - to del al - - ma.

dín, que - ri - di - to del al - - ma.

126

En - tre un buey y u - na mu - la Dios ha na - ci - do, —

En - tre un buey y u - na mu - la Dios ha na - ci - do, —

133

Y en un po - bre pe - se - bre lo han re - co - gi - do.

Y en un po - bre pe - se - bre lo han re - co - gi - do.

139

En - tre un buey y u - na mu - la Dios ha na - ci - do.

En - tre un buey y u - na mu - la Dios ha na - ci - do.

146

Y en un po - bre pe - se - bre lo han re - co - gi - do.

Y en un po - bre pe - se - bre lo han re - co - gi - do.

152

5

157

Ay del chi - qui - rri - tén, chi - qui - rri - qui - tén, me - ti - di - to en - tre pa - jas, —

Ay del chi - qui - rri - tén, chi - qui - rri - qui - tén, me - ti - di - to en - tre pa - jas, —

164

Ay del chi - qui - rri - tén, chi - qui - rri - qui - tén, que - ri -

Ay del chi - qui - rri - tén, chi - qui - rri - qui - tén, que - ri -

168

dín, que - ri - di - to del al - ma.

dín, que - ri - di - to del al - ma.

172

Por de - ba - jo del ar - co

Por de - ba - jo del ar - co

176

del por - ta - li - to se des -

del por - ta - li - to se des -

180

cu - bre a Ma - rí - a Jo - sé y el Ni - ño.

cu - bre a Ma - rí - a Jo - sé y el Ni - ño.

185

12 **Più mosso** **3**

200

En la puer - ta de mi ca - sa voy a po - ner un pe -

204

tar - do pa' re - ir - me del que ven - ga a pe - dir el a - gui -

208

nal - do Pues si voy a dar a to - do el que pi - da en No - che - bue - na, yo sí

Pues si voy a dar a to - do el que pi - da en No - che - bue - na, yo sí

213



que voy a te - ner que pe - dir de puer - ta en puer - ta.

que voy a te - ner que pe - dir de puer - ta en puer - ta.

218



A - rre bo - rri - qui - to, a - rre bu - rro a - rre,

A - rre bo - rri - qui - to, a - rre bu - rro a - rre,

222



an - da más de - pri - sa que lle - ga - mos tar - de,

an - da más de - pri - sa que lle - ga - mos tar - de,

226



a - rre bo - rri - qui - to, va - mos a Be - lén,

a - rre bo - rri - qui - to, va - mos a Be - lén,

230

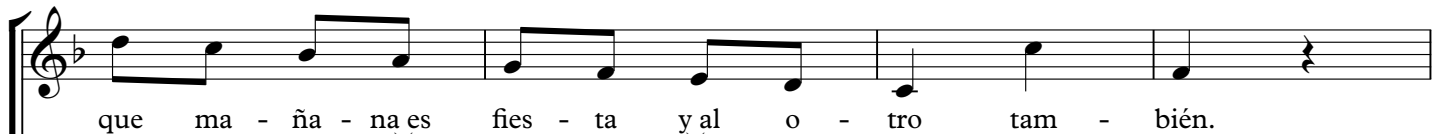

que ma - ña - na es fies - ta y al o - tro tam - bién.

que ma - ña - na es fies - ta y al o - tro tam - bién.

234

5

239

mf

En el cie-lo hay u-na es - tre - lla que a los Re - yes Ma - gos guí - a. Ha - cia

244

Be - lén pa - ra ver a Dios hi - jo de Ma - rí - a. Cuan - do

a Dios hi - jo de Ma - rí - a. Cuan - do

248

pa - san por las ca - sas sa - le la gen - te al ca - mi - no, ya - le -

pa - san por las ca - sas sa - le la gen - te al ca - mi - no, ya - le -

252

gres se van con e - llos pa - ra ver al tier - no ni - ño.

gres se van con e - llos pa - ra ver al tier - no ni - ño.

257

f

A - rre bo - rri - qui - to, a - rre bu - rro a - rre,

f

A - rre bo - rri - qui - to, a - rre bu - rro

261

an - da más de - pri - sa que lle - ga - mos tar - de.

an - da más de - pri - sa que lle - ga - mos tar - de.

265

A - rre bo - rri - qui - to, va - mos a Be - lén,

A - rre bo - rri - qui - to, va - mos a

269

que ma - ña - na es fie - sta y al o - tro tam - bién.

que ma - ña - na es fie - sta y al o - tro tam - bién.

273

6

279

Me he com - pra - do u - na zam - bom - ba, BOM - BA,

Me he com - pra - do u - na zam - bom - ba, BOM - BA,

283

un pan - de - ro y un tam - bor, BOR

un pan - de - ro y un tam - bor, BOR

287

mf

mf

y pa' com - ple - tar la or - ques - ta,

mf

y pa' com - ple - tar la or - ques - ta,

291

los ca - cha - rros del fo - gón,

los ca - cha - rros del fo - gón,

295

co - ge tú las ta - pa - de - ras,

co - ge tú las ta - pa - de - ras,

que no hay que de - jar dor - mir, ___

que no hay que de - jar dor - mir, ___

ni al de a - rri - ba ni al de a - ba - jo, ___

ni al de a - rri - ba ni al de a - ba - jo, ___

ni al que tie - ne guar - dia a - quí. ___

ni al que tie - ne guar - dia a - quí. ___

Can - ta rí - e be - be, que hoy es No - che - bue - na,

Can - ta rí - e be - be, que hoy es No - che - bue - na,

y en es - tos mo - men - tos no hay que te - ner pe - na.

y en es - tos mo - men - tos no hay que te - ner pe - na.

319

Da - le a la zam - bom - ba, da - le al al - mi - rez,

Da - le a la zam - bom - ba, da - le al al - mi - rez,

323

y di - le a tu sue - gra que lo pa - se bien.

y di - le a tu sue - gra que lo pa - se bien.

327

Es - ta no - che has - ta los guar - dias,

Es - ta no - che has - ta los guar - dias,

331

co - gen u - na bo - rra - che - ra,

co - gen u - na bo - rra - che - ra,

335

por e - so no ten - go mie - do,

por e - so no ten - go mie - do,

339

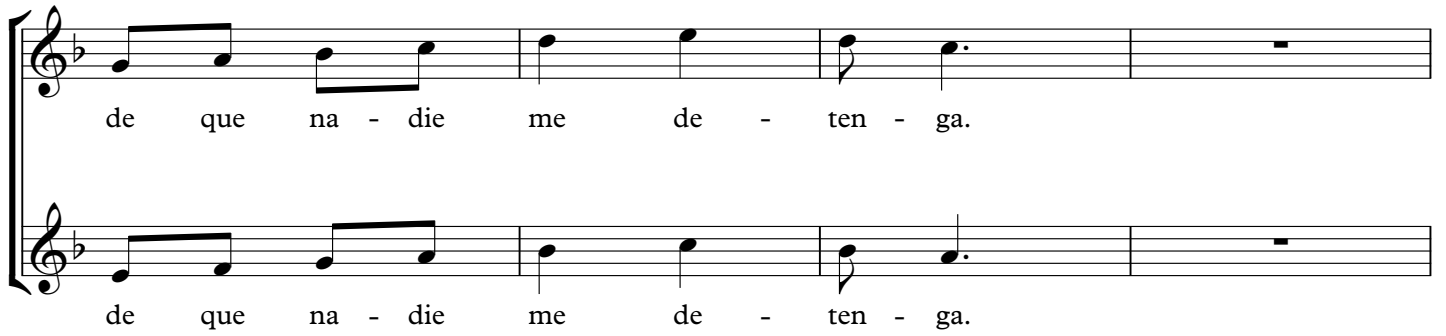

de que na - die me de - ten - ga.

de que na - die me de - ten - ga.

343



Has - ta ma - ña - na tem - pra - no,

Has - ta ma - ña - na tem - pra - no,

347

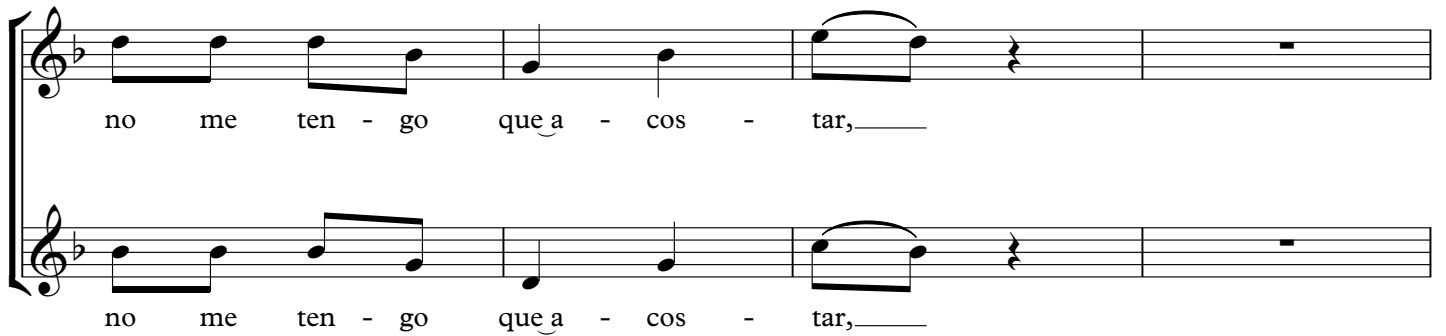

no me ten - go que a - cos - tar, _____

no me ten - go que a - cos - tar, _____

351



pues es - ta no - che me ha da - do, _____

pues es - ta no - che me ha da - do, _____

355

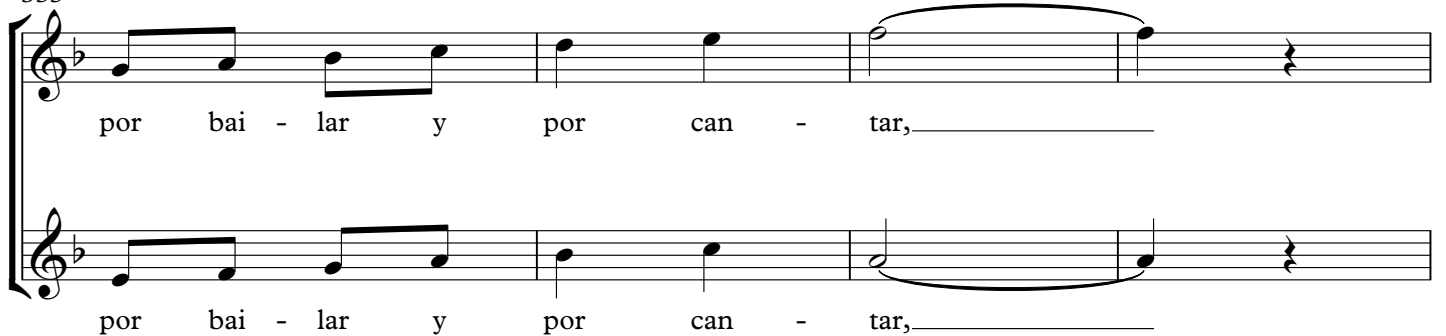

por bai - lar y por can - tar, _____

por bai - lar y por can - tar, _____

359 *ff*

Can - ta rí - e be - be, que hoy es No - che - bue - na,

Can - ta rí - e be - be, que hoy es No - che - bue - na,

363

y en es - tos mo - men - tos no hay que te - ner pe - na.

y en es - tos mo - men - tos no hay que te - ner pe - na.

367

Da - le a la zam - bom - ba, da - le al al - mi - rez,

Da - le a la zam - bom - ba, da - le al al - mi - rez,

371

y di - le a tu sue - gra que lo pa - se bien.

y di - le a tu sue - gra que lo pa - se bien.